

ERFGOEDDAG

Beestig!

ZONDAG 23 APRIL



± 1000
gratis
ACTIVITEITEN
in Vlaanderen
en Brussel

www.erfgoeddag.be

Programma Waasland: Beveren, Kruikeke, Moerbeke, Lokeren, Sint-Gillis-Waas,
Sint-Niklaas, Stekene, Temse, Waasmunster en Zwijndrecht

COLOFON

ADREM
INTERMEDIAGROEP

Graatakker 103 • 2300 Turnhout • Tel. 014 44 34 31 • Fax 014 44 34 36 • media@adrem.be • www.adrem.be



**SAEFTINGHER
PRÉ SALÉ**

Verkoop rechtstreeks op de boerderij, van duurzaam
gekweekt rundvlees met de lekkere zilte smaak
van Het Verdronken Land van Saeftinghe.

Dat smaekt !



www.saeftingher.com • Hertog Prosperstraat 20 • 9130 Kieldrecht • info@saeftingher.com • 0498 18 14 14

hello vélo



RUIM AANBOD
METEEN LEVERBARE
E-BIKES



Ontdek het aanbod en onze testdagen op helloworld.be
HELLO VÉLO SINT-NIKLAAS - Prins Boudewijnlaan 117

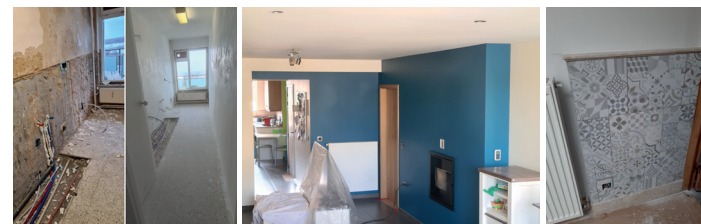

Heb je klussen in huis waar je niet aan toe raakt, of moeite met het vinden van goede vakmensen om uw project te realiseren?

FRITS EN FROE KLUSBEDRIJF

Voor alle fijne afwerk en met eerbied en aandacht voor jouw woning!

schilder en behangwerken | tegels en laminaat
Gyprocwerken en kleine bezetwerken | 26 jaar ervaring in natuursteen

Frits en Froe | Vrouweenhoekstraat 34 | 9100 Sint-Niklaas | 0475/306275 | Frits.en.froe@gmail.com

STOOP ZELFBOUW

09 361 11 28 - info@stoopzelfbouw.be
www.stoopzelfbouw.be

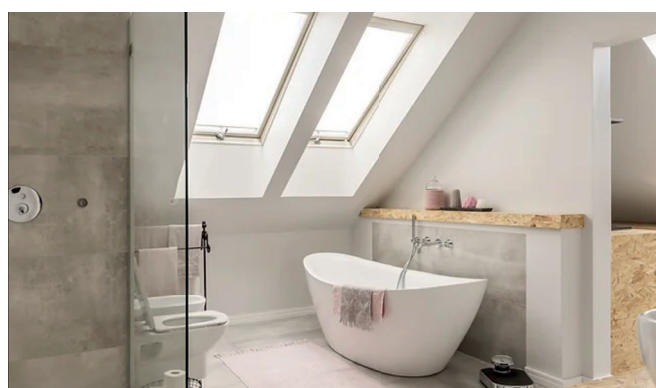

SANITAIR



VENTILATIE



VERWARMING



VERKENNEND GESPREK

Samen met jou bespreken we je (ver)bouwplannen en bekijken we welke oplossingen het beste bij je project passen.

Hierbij bekijken we welke stukken van je project je zelf wil plaatsen. Zijn er toch bepaalde onderdelen die je niet zelf wenst uit te voeren? Geen probleem! Onze professionele plaatsers kan die delen van het pakket voor jou uitvoeren. Na deze bespreking maken wij voor jou een gepaste offerte op.



BESPREKING

Na het ontvangen van onze offerte, bespreken we deze graag nog even met je. We overlopen stap voor stap wat je al dan niet nodig hebt en brengen in de prijsopbouw de nodige wijzigingen aan.



BESTELLING

Na het bevestigen van de offerte bestellen wij de nodige materialen en komen we ter plaatse alles even overlopen. Onze zelfbouw-coach geeft je meer uitleg bij de installatie van jouw zelfbouwpakket en zal, indien nodig, ter illustratie een aantal installaties reeds voor doen.



WAT ERNA?

Na de instructies van onze coach ben je in staat het zelfbouwpakket zelf te installeren. Mocht je toch nog op problemen stoten of aan iets twijfelen; aarzel dan niet ons te contacteren. Klantentevredenheid is voor ons prioriteit, we helpen je dan ook graag verder op weg!



**SMAAK
van WAAS**

Goesting op je bord

Boergondisch genieten met producten, gemaakt, gekweekt of geteeld door sympathieke waaslanders van achter je hoek.

WWW.SMAAKVANWAAS.BE



**YOGA-, HEALING- &
LIFESTYLECENTRUM**

Annima

Vanaf april '23:
Oostberg 66 - 9140 Temse
0472 458 053 - annima.be

HEALING
YOGA ✨ MEDITATIE
MASSAGETHERAPIE
AURA-CHAKRATHERAPIE
CHAKRACURSUS
INTUITIEVE WORKSHOPS
KRISTAL THERAPIE
REIKI
OUDER/KIND

Openbloeien tot je ware Zelf!



TOM SCHIPPERS

KARWEIEN - SCHRIJNWERKERIJ - VENTILATIE - GYPROCWERKEN - NIEUW/EN OF RENOVATIE
0478/73 67 95 - info@tomschippers.be - www.tomschippers.be

Beste erfgoedliefhebber,

Erfgoeddag 2023 wordt beestig! Op zondag 23 april ga je op ontdekking door het volledige dierenrijk. In meer dan 30 activiteiten ontdek je microscopische kriebelbeestjes, knuffelbare boerderijdieren en mythische fabeldieren in het Waasland. Of je nu van lezingen, wandelingen of toneelspelen houdt, er is voor elk beestje wat wils.

En wie weet, misschien ontdek je wel wat er gebeurde toen de dieren nog spraken in het Waasland. Ontdek in dit overzicht welke gratis activiteiten in jouw buurt plaatsvinden, of neem snel een kijkje op de website van Erfgoeddag!

Lieven Dehandschutter
Voorzitter Erfgoedcel Waasland

Natuurlijk kunnen ook families met kinderen zich op Erfgoeddag uitleven!
Organisaties met activiteiten speciaal gericht op kinderen herken je aan het vliegje.



Bij alle locaties staat vermeld of ze (geheel, gedeeltelijk of niet) toegankelijk zijn voor de minder mobiele bezoeker.

- toegankelijk voor de minder mobiele bezoeker
- gedeeltelijk toegankelijk voor de minder mobiele bezoeker
- niet toegankelijk voor de minder mobiele bezoeker

Voor meer informatie over het programma kan je terecht bij de Erfgoedcel Waasland via erfgoedcel@interwaas.be. Blijf je graag op de hoogte van alle erfgoedactiviteiten in het Waasland? Raadpleeg de erfgoedagenda op www.erfgoedcelwaasland.be, schrijf in voor de nieuwsbrief of volg ons op Facebook.

Schatten met pootjes

Naar aanleiding van Erfgoeddag 2023 geeft de Erfgoedcel Waasland samen met de dertien Wase heem- en oudheidkundige kringen de nieuwe publicatie "Schatten met pootjes" uit. Ontdek in deze Wase erfgoedkist dertien beestige schatten en dertien verhalen over dieren, mensen en verborgen stukjes geschiedenis uit het Waasland.

De publicatie is gratis te verkrijgen bij de dertien Wase heem- en oudheidkundige kringen en de Erfgoedcel Waasland, zolang de voorraad strekt.

Voor meer informatie contacteer de Erfgoedcel Waasland.
T: 03 500 47 55 - erfgoedcel@interwaas.be - www.erfgoedcelwaasland.be.

BEVEREN

Tentoonstelling

Beestig Hof ter Welle!

Erfgoed Beveren i.s.m. VZW Dienstencentrum Hof Ter Welle, Hertogelijke Heemkundige Kring Het Land van Beveren en Gidsenvereniging Beveren.
Erfgoedhuis Hof ter Welle, Anna Piersdreef 2, 9120 Beveren (10u-18u)
T: 0494 10 91 86 - www.beveren.be/nl/erfgoedhuishofterwelle

Op Erfgoeddag, de feestdag van het culturele erfgoed in Vlaanderen, ontdek je allerlei toffe beestjes in Hof ter Welle. In de tuin van dienstencentrum Hof ter Welle opent de nieuwe kinderboerderij 'De Wellewei'! Breng een bezoek aan de boerderijdieren en geniet van verschillende randanimaties en een drankje op ons pop-upterras. Bij de overburen in het Erfgoedhuis ontdek je beestige schilderkunst, geselecteerd door leerlingen van het Koninklijk Atheneum van Beveren. Ter gelegenheid van Erfgoeddag gingen de leerlingen van het vierde Humane Wetenschappen in het gemeentelijk kunstpatrimonium op zoek naar de mooiste dierenwerken. Van Wase paarden, koeien en andere neerhofdieren tot meer exotische soorten. In deze kunstexpo maak je kennis met de bekendste Beverse dieren schilders zoals Alphons van Meirvenne, Piet Staut en Ward De Dobbelaer.



(c) Kunstpatrimonium Gemeente Beveren
Tentoonstelling

Religieuze vrouwen en sociale zorg in drie eeuwen, 1723-2023

Erfgoed Beveren i.s.m. Hertogelijke Heemkundige Kring Het Land van Beveren en Congregatie van Onze-Lieve-Vrouw-Presentatie Beveren.
Erfgoedhuis Hof ter Welle, Anna Piersdreef 2, 9120 Beveren (14u-17u)
T: 0494 10 91 86 - www.beveren.be/nl/erfgoedhuishofterwelle

In 1723 kocht de rijke, maar vooral vrome dochter Anna Francisca Piers (1664-1752) het kasteel van Hof ter Welle. Anna vormde het om tot het 'Oud Geestelijk Hof' en bracht er, omringd en gesteund door een gemeenschap van religieuze vrouwen, een school en weeshuis voor arme meisjes onder. Om dit belangrijke keerpunt in de sociale geschiedenis van Beveren te herdenken, krijgt het Erfgoedhuis Hof ter Welle een nieuwe museale uitbreiding: drie bladerboeken vertellen de geschiedenis van Anna Francisca Piers, de kloostergemeenschap én de kapel. Deze prachtig geïllustreerde verhalen nemen je mee naar een vervlogen tijd, geven verdieping en verduidelijking en scheppen verwondering over deze bijzondere historische plek en de kracht van bijzondere vrouwen. Daarnaast bieden we een mooie selectie van documenten uit de rijke archieven van de kloostergemeenschap Onze-Lieve-Vrouw-Presentatie en brengen zo de zorggeschiedenis van Beveren terug tot leven.

Rondleiding

Proeven van een kleinschalige geitenboerderij

De Leutige Geit
Leutiglandleven, West Zeestraat 5, 9130 Kieldrecht (11u-17u)
T: 0478 49 70 27 - www.leutiglandleven.be

Tijdens Erfgoeddag kan je de geiten bezoeken. Je kan bij de geiten in de stal om ze te knuffelen, je mag ze een wilgentakje geven en we vertellen graag over het geitenleven, de melkverwerking en de kaasmakerij. Het is mogelijk om gratis van de verse geitenkaas te proeven en iets te drinken in de Sfeerbar. Je kan bovendien genieten van de rust van de polder en ons Keramiekatelier is ook geopend om eens een kijkje te nemen. Een bezoekje aan de geitenboerderij is uiterst kindvriendelijk.

Demonstratie

Dieren in het keramiekatelier

De Leutige Geit
Leutiglandleven, West Zeestraat 5, 9130 Kieldrecht (volg het tuinpad tot bij het keramiekatelier) (11u-17u)
T: 0478 49 70 27 - www.leutiglandleven.be

In het Keramiekatelier zijn een aantal dieren gemaakt uit of verwerkt in keramiek. Doorlopend worden demonstraties gegeven over het maken en decoreren van keramiek. Alle kinderen tot 12 jaar kunnen ze komen ontdekken en maken kans om een gratis pannenkoek te krijgen in onze Sfeerbar. In de Sfeerbar kan je gratis proeven van de geitenkaas, eventueel onder begeleiding van een lekker drankje. De ouders zijn natuurlijk ook welkom om een kijkje te nemen in het Keramiekatelier. Je kan nadien ook een bezoek brengen aan de geiten van De Leutige Geit waar je heel wat uitleg krijgt over het verzorgen van geiten en het produceren van geitenkaas.

Tentoonstelling

Het dierenrijk – het mensdom een beestenboek

De Reinaerthoeve i.s.m. PolderMAS
De Reinaerthoeve - PolderMAS, Oostlangeweg 1, 9130 Doel (klein gehucht Ouden Doel op 4km van Doel dorp en 700m van de Schelde) (10u-20u)

De Reinaerthoeve en het PolderMAS brengen je op zoveel mogelijk manieren in contact met hun levende dieren op het erf, objecten en verhalen over de relatie van mens en dier of gewoon de natuurlijkheid van dieren op zich, in heden en ook hun/ons heel ver verleden... Bezoek de vos Reinaert en de neerhofdieren op De Reinaerthoeve in de grote schuur. Ontdek daar ook het zeldzame roomtipje (micro-nachtvlinder) en de bijzondere kerkesoog (spin). Wees wel stil voor de kerkuilen die hier huizen. In het PolderMAS, in de voormalige varkensschuur op de Ouden Doeldijk, worden diverse artefacten en naturalia, zoals oa. de onderkaak van een wolharige neushoorn, alsook diverse illustraties van dieren of dieren in relatie met mensen tentoongesteld. Wees welkom - en ontdek hoe beestig wij op onze aarde wel zijn... Graag onderhouden we ons ook over de toekomstige relatie tussen het dierenrijk en het mensdom in de toekomst!

KRUIBEKE

Rondleiding

Erfgoeddag in Kasteel Wissekerke/Museum Vilain XIII

Gemeente Kruikebe
Kasteel Wissekerke/Museum Vilain XIII, Onze Lieve Vrouwplein 18, 9150 Kruikebe (10u-17u)
T: 03 740 02 17 - E: kasteel.wissekerke@kruikebe.be

Kasteel Wissekerke/Museum Vilain XIII is op Erfgoeddag net een maand open.

Tot de verbeelding sprekende projecties, drie verschillende audioverhalen, fascinerende objecten, touchscreens, een digitale quiz en soundscapes maken van het kasteel één grote teletijdmachine. Jongeren worden op sleeptouw genomen door een sfnx, gravin Zoë vertelt over het menu op hun huwelijksjubileum en graaf Philippe was luitenant-wolvenjager. Kom op Erfgoeddag genieten van dit nieuw beestig-leuk parcours.

Tijdens Erfgoeddag openen de deuren al om 10 uur en kan iedereen gratis binnen. Reserveer best op voorhand je plekje!

Rondleiding

Erfgoeddag in de Getijdenmolen Rupelmonde

Gemeente Kruikebe
Getijdenmolen Rupelmonde, Nederstraat 2, 9150 Kruikebe (het maalmoment gaat door om 11 uur) (10u-17u)
T: 03 740 02 17

Het getij staat goed tijdens Erfgoeddag. Tijdens het maalmoment om 11 uur in de Getijdenmolen van Rupelmonde kom je alles te weten over de werking en geschiedenis van dit erfgoedpareltje. Een workshop voor kinderen rond de ambacht van het bakken zorgt altijd voor extra animo. Voor deze workshop hoef je niet in te schrijven.

LOKEREN

Tentoonstelling

De duivenmelkers van Lokeren

Heemkundige Kring de Souvereinen i.s.m. Stadsarchief Lokeren.
Stadsarchief Lokeren, Daknam-Dorp 54, 9160 Lokeren (10u-17u)
T: 09 348 20 27 - www.desovereinen.be

Wie is de beste Lokerse duivenmelker? Welk voer krijgt een prijsduif? Worden verloren duiven terugbezorgd? Welke prijzen kan je winnen? Hoe verstuur je een ei? In een tentoonstelling over Lokerse duivenmelkers ontdek je het antwoord op al deze vragen! Aan de hand van foto's, interviews, objecten en krantenknipsels kom je alles te weten over (de geschiedenis van) de duivensport in Lokeren.

Tentoonstelling

Beestige foto's en postzegels

Koninklijke Lokerse Postzegelkring i.s.m. DigiFoto-Lokeren en Stadsarchief Lokeren.
CCL - Torenstraat 1 Lokaal F, Kerkstraat 2, 9160 Lokeren (10u-17u)
T: 09 348 63 10 - sites.google.com/view/kon-lokerse-postzegelkring

Een wintertaling, een witkopeend, een grote weerschijnvlinder, een knobbelzwaan... Je kan het zo gek niet bedenken of er bestaat wel een postzegel van! Ter gelegenheid van Erfgoeddag stelt de Lokerse Postzegelkring een heleboel beestige postzegels uit haar collectie tentoon.

De Lokerse fotoclub DigiFoto-Lokeren luistert de expositie op met een aantal prachtige dierenfoto's.

Voorlees- of vertelactiviteit

Beestig vertelmoment

Stadsarchief Lokeren
Heirbrugpark, Heirbrugstraat 160, 9160 Lokeren (te bereiken via Heirbrugstraat 160 of Verbindingsstraat) (14u-14.45u en 15u-15.45u)
Reservatie verplicht. (Via archieff@lokeren.be).
T: 09 235 31 03 - www.lokeren.be/vrije-tijd/stadsarchief

Meneer Zee vertelt een nieuw verhaal! In het amfitheater van het nieuwe Heirbrugpark, onder de wieken van de molen, luisteren we naar een prachtig dierenverhaal van Meneer Zee. Voor of na de vertelling kan je met het hele gezin gratis de molen bezoeken!

Tentoonstelling

Beestige affiches en foto's

Stadsarchief Lokeren
Online, www.lokeren.be/vrije-tijd/stadsarchief
T: 09 235 31 03 - www.lokeren.be/vrije-tijd/stadsarchief

Bekijk online via de webexpo de beestigste affiches en foto's uit onze collectie!

Wandeling

Dierenwandeling

Natuurvereniging Durme i.s.m. Stadsarchief Lokeren.
Molsbroek, Molsbergenstraat 1, 9160 Lokeren (start van de wandeling aan het bezoekerscentrum) (14u-16u)
T: 09 348 30 20 - www.vzwdurme.be

Eind april keren heel wat vogels van hun wintertrek terug naar het Molsbroek, andere dieren ontwaken uit hun winterslaap. Een wandeling met gids in het Molsbroek leert je meer over alle dieren in het reservaat.



MAARTEN DE WILDE
SCHILDER & BEHANGWERKEN

0487/64.18.32

- Schilderwerken met oog voor detail
- Decoratieve technieken
- Kaleien
- Gyprocwerken
- Hoogwaardige Laminaat
- Behangwerken



BERGENDRIESSTRAAT 144 9160 LOKEREN 0478.492.494

Dr. De Roeck Inge
DIERENARTS KLEINE HUISDIEREN



Driegaaiohoek 3A,
9100 Sint-Niklaas
Tel. 0473 58 44 60
dierenarts.inge@telenet.be
www.dierenartsinge.be



Enkel op afspraak



Weet
wat je
eet!

Een stukje natuur
Sinaais-hoevevlees

Grasgevoederde runderen,
dry-aged Angus- en Herefordvlees,
vleespakketten, aparte stukken,...



Hoewwinkel

www.eenstukjenatuur.be



SPANJEVERHUIZERS

Uw verhuis, van pakket tot inboedel, onze zorg!

INFO@SPANJEVERHUIZERS.BE

DE GRAF-WERKER

reinen, zandstralen, herstellen, restaureren en onderhouden
van grafzerken
De Schryver Yvan
yvan.deschryver@gmail.com

bellen is sneller
0478-55.11.51.



VANELLE
energiewerk
via adem . lijf . spel . woord



gosting
om je adem te leren kennen?

leer je adem JOU
tot rust te brengen,
leer je adem JOU
te balanceren,
leer je adem JOU
tot actie aan te zetten.

leer ademen,
bij je jouw
gas- en rempedaal.

www.vanelle.be

inelledemaeyer_vanelle



Heb je nood aan hondentraining?
Hulp nodig bij gedragsproblemen?
Begeleiding bij het opleiden van je pup?
Trekt je hond aan de lijn?

Dan ben je bij Axel's Canine Academy aan het juiste adres!
Omdat elke hond uniek is, is training bij ons altijd op maat.

Neem gerust contact op via mail of telefoon:

info@axelcanineacademy.com
+32494732283

Stronkx
Boomvellingen

0472 03 65 98

Zelestraat 7 0302
9160, Lokeren

Info@stronkxboomvellingen.be
www.stronkxboomvellingen.be

Attractive Baits

Top Quality Home Made Carpbait



info@attractivebaits.be
www.attractivebaits.be
Schoonhondstraat 121 - 9111 Belsele
Call: 0476/96.95.79



Alpaca Lokeren is een kleinschalig
familiebedrijf. Hilde en Koen zijn beide met de
papelel groot gebracht tussen de dieren.

De schoonheid van het landschap, de rijkdom
van de grond, de alpaca's en de koeien vormen
de basis van Hilde en Koen hun levensgeluk.

In 2014 werd het bedrijf uitgebreid met een jeugdverblijf "de blijde
alpaca". Alpaca's waar groot en klein mee kan genieten van het
landbouwleven van dichtbij.

Naast een landbouwbedrijf en een jeugdverblijf is Alpaca Lokeren
ook een beleefboerderij waar scholen en verenigingen kunnen
meekijken achter de schermen. Ook kan men komen ontbijten,
picknicken, enz. en kan je bij ons ontsnappen aan de stress van het
dagelijks leven.



Hulsdongenstraat 6 • 9160 Lokeren • 0493 20 44 05
www.alpacalokeren.be • info@alpacalokeren.be



Breiboetiek
Linda David

TOTALE UITVERKOOP
Lingerie - kleding - nachtkledij
tot -70%

Fila - Lovable - Selmark
BREIEN IS HIP,
BREIEN IS DE NIEUWE YOGA!

maan- woens- en zondag gesloten
open 9.30 tot 19 uur - zat tot 16 uur
Rechtstraat 358 9160 Eksaarde - 09/3469074 - 0477/596415
lindadavid@pandora.be - www.breiboetieklindadavid.be



coachpraktijk

www.HetKoninklijkeBos.be

hippotherapie dierentherapie
opvoedingscoach life-coach
dierencoach paardrijlessen

Jonas Bauwens 0485804165
preekekeplein 7 9190 Stekene



ADORO staat voor ADministratie
en ORganisatie Ondersteuning.

De Beer Verwarming

VENTILATIE & VERWARMING

Ook onderhoud van
gasketels en
herstellingen.

stephan@debeerwarming.be
De Beer Verwarming

www.debeerwarming.be
0471881068



DoggyDog
Wash

Selfservice

Is jouw hond toe aan een badje en hou je het liever droog in
je eigen badkamer? Kom zelf jouw hond wassen & drogen bij
DoggyDog Wash Selfservice

Filip De Pillecynlaan 6, 9111 Sint-Niklaas (Belsele)
+32 (0)478/933414 - DoggyDog Wash Selfservice



Stichting
Klassieke Dans

balletles, yoga, barokdans en contredans zowel voor
kinderen als volwassenen van alle niveau's.

Stichting Klassieke Dans

Danskampen voor jongeren van 8 - 18 jaar
Vakantielessen - Voorstellingen.

Casinostraat 6-8, 9100 Sint-Niklaas

Familie entertainer
Kindergoochelaar
Ballonartiest

GEKKEJORRE.BE

GSM: 0474276109

GEKKE
Jorre



Hout- en schrijnwerken
Kenneth De Messemaeker

0472/19.61.71

Kennethdemessemaeker@hotmail.com

Ondernemingsnummer: 0786.330.401
Van Duyssestraat 37
9160 Lokeren

Voor verschillende hout-
en schrijnwerken binnen en
buiten kan u bij mij terecht.

Van algemeen interieur
tot plaatsen van tuinschermen
en poorten.



KARWEIEN - SCHRIJNWERKERIJ - VENTILATIE - GYPROCWERKEN - NIEUW/EN OF RENOVATIE
0478/73 67 95 - info@tomschippers.be - www.tomschippers.be

MOERBEKE

Tentoonstelling

Schoolplaten van de landbouwschool

Heemkring Ercus
Bibliotheek Moerbeke-Waas, Statiestraat 4, 9180 Moerbeke-Waas (tijdens de openinguren van de bib)
T: 0472 87 80 00 - www.hkmw.be

Kom de historische schoolplaten van de Moerbeekse landbouwschool ontdekken! Deze platen tonen naast de akkerbouw ook alle landbouwdieren. Kippen, varkens, koeien, paarden. En meer specifiek de kennis die een toekomstige boer nodig had over deze dieren. Kom genieten van alle soorten landbouwdieren.

SINT-GILLIS-WAAS

Wandeling

Smokkelen, beestig spannend!

De Klomp De Klinge i.s.m. Gemeente Sint-Gillis-Waas, Klingspoor en Werkgroep GrensDorpen.
Klingspoor, Buitenstraat 7, 9170 De Klinge (Bereikbaar via fietssnelweg F411, autobus nr.54 van Sint-Niklaas, nabij de E34 Kemzeke-Steene, baan Sint-Niklaas-Hulst (N403), aan de grens rechtsaf richting De Klinge) (21/04: 19u-23u; 22/04: 19-23u; 23/04: 14u-17u)
T: 0477 80 97 11 - www.deklompdeklingevzw.be

Smokkelpraktijken waren vaak 'beestig', onvoorstelbaar. Varkens, koeien en paarden werden samen met vele andere producten gesmokkeld over de hele grens. Tijdens een 5 km lange wandeling leren voormalige douaniers je alles over de smokkel van dieren. Dompel je gedurende drie uur onder in de grensgeschiedenis. Ontdek smokkeltechnieken van zowel douaniers als smokkelaars, in kaart gebracht door twee douaniers. Leer over quarantaine voor dieren, dieren langs de dodendraad en de beestige risico's die douaniers en smokkelaars samenbrachten. Ook hedendaagse smokkel komt aan bod. Doe praktische proeven, los de meerkeuzevragen op en luister naar de verhalen die je naar de antwoorden leiden. Een echt beleevingscours met vertellingen, uitzonderlijk beeldmateriaal en verhalen waarbij de werkelijkheid de fantasie overtreft. Inschrijven is verplicht. Een aanrader voor gezinnen, groepen en scholen.

Tentoonstelling

Beestig! Het dierenleven in Sint-Gillis-Waas

Heemkundige Kring De Kluiuze i.s.m. Gemeente Sint-Gillis-Waas
Oud-Vrederegerecht, Kerkstraat 21, 9170 Sint-Gillis-Waas (11u-18u)
T: 0473 41 38 73 - www.dekluiuze.be

Dieren zijn niet weg te denken uit de geschiedenis van Sint-Gillis-Waas: van de kudde schapen die van oudsher op de heiden werden gehoed tot landbouwdieren zoals koeien, varkens en boerenpaarden. Kom deze boeiende geschiedenis ontdekken in onze tentoonstellingen in het Oud-Vrederegerecht te Sint-Gillis-Waas en het Oud-Gemeentehuis te Sint-Pauwels. Aan de hand van een rijke fotocollectie, 19de- en 20ste-eeuwse affiches van jaarmarkten waar paarden en vee verhandeld werden, archiefdocumenten en allerhande objecten komt het beestige verleden van Sint-Gillis-Waas tot leven. Vergeet ook geen bezoek te brengen aan de schaapsherder met zijn authentieke kudde aan het Schuttershof en ontdek met eigen ogen hoe oude tradities doorleven tot de dag van vandaag.



(c) Gemeentearchief Sint-Gillis-Waas

SINT-NIKLAAS

Tentoonstelling

Het paard, over lasten en lusten

Stadsarchief Sint-Niklaas
Stadhuis Sint-Niklaas, Grote Markt 1, 9100 Sint-Niklaas (10u-18u)
T: 03 778 33 80 - www.archiefsintniklaas.be

Eeuwenlang speelt het paard een belangrijke rol in het dagelijkse leven van onze voorouders. Deze trouwe viervoeter verlicht het zware werk in de landbouw en vervult de rol van transportmiddel. Ook bij feestelijke momenten zoals op jaarmarkten en in stoeten zijn paarden een vertrouwd beeld. Er worden prijskampen voor warmbloedpaarden, labeurpaarden en pony's georganiseerd. Ook op kermis en in circussen zijn paarden of pony's van de partij. En wie zat er ooit op een pony toen de klasfotograaf langs kwam? Ook paarden worden niet gespaard van ziekte en ander onheil zoals opeisingen tijdens oorlogen. Maar laten we zeker 'het paard van Sinterklaas' niet vergeten. Aan de hand van archiefstukken en beeldmateriaal zoekt het archief van Sint-Niklaas naar sporen van dit edele dier in het verleden.

Workshop

Erfgoeddag - Beestjes onder druk!

Stedelijke musea Sint-Niklaas i.s.m. K.M. Het Wase Neerhof vzw, Aaidierenstal Deyaert, OJC Kompas vzw en met ondersteuning van Erfgoedcel Waasland (11u-17u)
StEM, Zwijgershoek 14, 9100 Sint-Niklaas
T: 03 778 34 50 - www.museasintniklaas.be/activiteiten/erfgoeddag-beestjes-onder-druk

Kom op Erfgoeddag woelen in onze beestige collectie! Ontdek de landdieren die wonen aan de wanden van het museum en de zeemonsters die zich verstoppen in onze oude kaarten. Zoek met je arendsogen naar de grote én kleine beestjes in de collectie, maar laat je vooral inspireren. Want op Erfgoeddag kunnen jong en oud genieten van verschillende activiteiten in het museum. Leg je creatieve ei tijdens een workshop linsnede of zeefdruk en galoppeer naar huis met een zelfgemaakt kunstwerk. Kinderen kunnen speuren, zoeken en rondsnuffelen met onze nieuwe bingokaarten in de vaste collectie. Kan jij alle beestjes vinden in onze collectie? Plaatsen kunnen gratis gereserveerd worden via onze website.

Het Mercatorpark wordt een paradijs voor dierenvrienden: in samenwerking met de Koninklijke Maatschappij Het Wase Neerhof en aaidierenstal Deyaert tonen we tientallen neerhofdieren. Kom helemaal tot rust met een schattig konijn in je armen of bewonder de vederpracht van de hoenders. Ook benieuwd hoe deze dieren er vroeger uitzagen? Je komt het te weten tijdens de tijdelijke expo met affiches in het Mercatorpark. De diertjes zijn gratis en zonder reservatie te bezichtigen van 11u tot 17u.

Tentoonstelling

Beestige street art

Cultuurcentrum Sint-Niklaas i.s.m. StEM, de stad Sint-Niklaas en CC Sint-Niklaas.
Tentoonstellingszaal Zwijgershoek, Zwijgershoek 14, 9100 Sint-Niklaas (22/04 - 21/05: 14u-18u)
T: 03 778 34 50 - www.ccsint-niklaas.be/podium/23206/naft-kunstenfestival-bart-warnier-wham-office

Na de succesvolle eerste editie in 2021, neemt kunstenfestival NAFT terug de Tentoonstellingszaal Zwijgershoek in en dit van 22 april 2023 t.e.m. 21 mei 2023. Twintig kunstenaars gaan in interactie, met elkaar, met het publiek en met de ruimtes, zowel binnen als buiten. Er is street art, maar ook installatiekunst, video, performance en beeldende kunst. Kruip in de leefwereld van deze twintig verrassende kunstenaars, elk met hun eigen verhaal, een eigenzinnige creatieve koers, sommigen ook met lokale verankering. Combineer je museumbezoek met de street art wandelroute! Curator: Bart Warnier (Wham Office).

Presentatie

Kruiden en dieren

RELeaSe Tea
RELeaSe Tea, Prins Karelstraat 23, 9100 Sint-Niklaas (t-shop heeft een drempel) (11u-18u)
T: 0478 39 15 10 - www.release-tea.com

Kruiden, specerijen, bloemen, vruchten... het zijn de medicijnen van de natuur. Maar mag je zomaar elk kruid dat je zelf gebruikt ook aan je huisdier voederen? Sommige kruiden zijn heel heilzaam voor de mens, maar ziekmakend voor bepaalde dieren... en andersom. Kom meer te weten over hoe kruiden de gezondheid van uw huisdier kunnen ondersteunen, en welke kruiden u zeker moet mijden in onze Art Deco T-shop en ons T-lab, gelegen in een gerenoveerde voormalige kousenfabriek.

Voorlees- of vertelactiviteit

Kamishibeesten in de bib

Reynaertgenootschap vzw i.s.m. Bib Sint-Niklaas.
Bib Sint-Niklaas, Hendrik Heymanplein 3, 9100 Sint-Niklaas (10u-12u)
T: 0479 20 84 89 - www.reynaertgenootschap.be

In het Reynaertverhaal zitten erg veel beesten verstopt. Kom ze samen met je familie ontdekken tijdens Erfgoeddag in de jeugdbib van Sint-Niklaas. Na de kamishibaivertelling kan je ook zelf aan de slag aan onze knutselafel om je favoriete fabeldier te maken. Het wordt een kamishibeestige ochtend!

Tentoonstelling

Weer een beestige expo

Bibliotheca Wasiana
De Bib Sint-Niklaas, Hendrik Heymanplein 3, 9100 Sint-Niklaas (4/04 - 30/04: 10u-12.30u)
T: 03 778 34 40 - www.sint-niklaas.bibliotheek.be/bibliotheca-wasiana

"Waasland" en "beest", 5 begrippen. Uw tijd gaat nu in: "Reynaert de vos, de Wase wolf, Schapekoppen, Nieuwkerken, Het Waasse Bieke, Wazoo dierenpark" ... en dan kunnen we nog wel een pak beestige begrippen uit onze Wase hoed toveren. We tonen u het beestige Waasland aan de hand van affiches, boeken, krantenartikelen, brochures, en objecten uit onze collectie. Gebeten door het Wase beest? De EHBO-post is dichtbij.

Demonstratie

Schilderen met vilt

Davidsfonds Sint-Niklaas i.s.m.
VZW Vrouwencentrum, Nieuwstraat 34, 9100 Sint-Niklaas (14.30u - 16.30u)
Reserveren verplicht (mogelijk tot 19/04).
T: 0484 40 83 70 - E: r.demeerleer@telenet.be

Mia Steel heeft een loopbaan als begeleider in de Nieuwkerkense afdeling van d'Academie Beeld Sint-Niklaas achter de rug, waar ze haar leerlingen geregeld liet experimenteren met wol; samen ontdekten ze op die manier de talrijke mogelijkheden van dit materiaal. Na vele jaren landschapsschilderen verdiepte ze zich tijdens de coronadagen op haar atelier in het eeuwenoude ambacht van het vilten. Verf en penselen maakten plaats voor veelkleurige plukken wol. Gauw kwam ze tot de vaststelling dat deze nieuwe taal geen rem hoefde te betekenen op haar uitdrukingsvermogen. Wel integendeel. Demonstratie door Mia Steel.

Presentatie

Beestige Toog-klap

De Klappers i.s.m. de Koninklijke Oudheidkundige Kring Waasland, de stad Sint-Niklaas, De Raaklijn vzw, De Klappers en muziekclub 't Ey.
De Raaklijn vzw, Kleemstraat 89, 9111 Belsele (Parkeerplaats in de Kruisstraat tegenover de kerk in Puivelde, op 100m van De Raaklijn) (14u - 21u)
T: 0486 23 04 52 - www.deklappers.be

Recht tegenover 'de Oude Beenhouwerij', het enige volkscafé in Puivelde, ligt een openbaar perceel waar vroeger een rootput lag en de officiële trage weg 'de Augustin Smet-weg' vertrekt. De weg maakt deel uit van de streek-GR Waasland-Reynaertland. Op Erfgoeddag worden er op dat perceel drie lindebomen muzikaal en feestelijk ingehuldigd. De familie Van Geeteruyen, die de brouwerij en mouterij 'Les tilleuls' uitbaatte, startte ooit met de traditie om voor elk café waarvan zij eigenaar waren, 3 lindebomen te planten. De drie linden zijn inheems en beestig omdat ze veel vlinders en bijen aantrekken. Vanaf 14u kan je buiten beestige verhalen, anekdotes en hommelmuziek ook nog genieten van een beestig plaatselijk gebrouwen beestig honingbiertje. Later wordt het perceel verder ingericht als een buurtparkje met de herstelling van de beestig rootput tot grote vreugde van kikkers, padden en salamanders.



(c) Ex-libris centrum Sint-Niklaas

STEKENE

Tentoonstelling

Tentoonstelling 'Beestig'

Gemeentebestuur Stekene i.s.m. Heemkundige Kring d'Euzie en Volkskunstgroep Reintje Vos
Amelberga, Polenlaan 46, 9190 Stekene (9.30u - 14u)
T: 03 790 03 72 - www.stekene.be

In samenwerking met Heemkundige Kring d' Euzie zal er een kleine tentoonstelling lopen over oude schoolkaarten uit 1900 over wilde dieren. Deze bijzondere en kostbare kaarten zijn enkel te bezichtigen op Erfgoeddag in het klaslokaal van Amelberga. En ook het Reinaertverhaal blijft nog even in Stekene hangen. Een 25-tal verschillende kunstig geschilderde papier-maché 'beestenkoppen' uit het dierenepos zijn aanwezig. Deze maskers uit de jaren '80 zijn toen op mensenmaat gemaakt. Misschien past er ook wel één op jouw hoofd? Proberen kan! Kies je favoriete dier, en poseer voor de foto! Reintje Vos bracht vorig jaar het Reinaertverhaal op een eigenzinnige manier tot leven, met zelfgemaakte poppen. Deze poppen zijn met de hand gemaakt en echte kunstwerkjes. Ze zijn eveneens eenmalig te bezichtigen tijdens deze tentoonstelling.

Lezing

Beestenboel - Dirk Draulans

Gemeentebestuur Stekene
Amelberga, Polenlaan 46, 9190 Stekene
Reservatie verplicht (mogelijk tot 23/04 via 03 790 03 72 of cultuur@stekene.be) (10.30u - 12u)
T: 03 790 03 72 - www.stekene.be

Een humoristische presentatie over beesten variërend van onzichtbare mijten die in je wenkbrauwen leven tot een eenzame Groenlandse walvis uit het hoge Noorden die voor onze kust terecht kwam, over soorten waarvan het mannetje als een speldenkop in het lichaam van het vrouwtje leeft en soorten waarvan de jongen als ze bijna groot zijn hun moeder opeten. En als je wil weten wie de slimste vogel ter wereld is of wat het lelijkste dier op aarde is moet u 'beestenboel' zien.

ONTDEK
UW VOOROUDEURS
STAMBOOMONDERZOEK
&
FAMILIEGESCHIEDENIS



LEER MEER OVER UW
OUDE FAMILIEFOTO'S



spoorzoeker@petereyckerman.be 0484/156 987
http://spoorzoeker.petereyckerman.be

**Atelier Freya Gyselinck
Goudsmid**

Herstelling, ontwerp en realisatie van unieke juwelen

Alle herstellingen in goud en zilver!

Kom vrijblijvend langs op afspraak.

Salvialaan 42 - Steendorp

Tel: 03 744 07 86
GSM: 0494 85 53 61

Email: atelier.freyagyselinck@telenet.be
https://www.facebook.com/AtelierFreyaGyselinck/
https://atelierfreyag.wixsite.com/portfolio



De Angushoeve



ONZE PASSIE, UW NATUURLIJKE SMAAK

kwakeitsvlees uit eigen streek



Als jonge landbouwers op De Angushoeve staan wij garant voor (h)eerlijk rundsvlees. Bovendien willen wij de lokale landbouw in het Waasland promoten door uitzonderlijke aandacht te hebben voor dierenwelzijn op ons bedrijf. Onze klanten waarderen onze visie, en krijgen natuurlijk en kwaliteitsvol vlees dat komt uit de eigen regio.

Black Angus rundsvlees is op onze hoeve te verkrijgen onder de vorm van vleespakketten of je kan uw bestelling zelf samenstellen met aparte stuks. Alles kan je bestellen via onze website www.deangushoeve.be.

Op de voorziene afhaaldag kan u jouw bestelling komen afhalen op onze boerderij.



De Angushoeve - Kolkstraat 120, 9100 Sint-Niklaas - 0478/871617

Van Bogaert Sereni, Melis Sereni, Van Dael Sereni,
uitvaartondernemers in Antwerpen en het Waasland.
Wij staan 24/7 voor je klaar.

ZWIJNDRECHT – BURCHT – ANTWERPEN – LINKEROEVER – BEVEREN – MELSELE – SINT NIKLAAS

03 219 04 04 vanbogaert@sereni.be Statiestraat 15, 2070 Zwijndrecht
Funerarium, Aula, Koffieruimte

03 775 19 90 melis@sereni.be Yzerhand 49, 9120 Beveren
Funerarium, Aula, Koffieruimte

03 777 00 16 vandael@sereni.be Knaptandstraat 104, 9100 Sint Niklaas
Funerarium



ABACO
ANTIEK & DECORATIE

VELDEKEN 4 • 9160 LOKEREN
☎ 0477 216 205
@ abacoantiques
www.abaco.be

F
CEREMONIE



We love making memories
Wij helpen jullie bij het plannen
van jullie droomdag !

www.fredd.be

cosy dogs

Cosydogs maakt ouderen en mensen met een beperking gelukkiger.

**DOE EEN GIFT VIA
cosydogs.be**

Met dank aan onze partners.

liquid. branding agency

OPTI LIFE
Quality food, quality time.

Acke
schrijnwerk

Pontweg 52, Daknam

vita SCHELDEBAD

Openingsuren: ma-vrij: 7u30-22u00
zat-zon: 9u00-18u00

Vita Scheldebad
Kasteelstraat 85
B-9140 Temse
03 846 48 80
temse@itagroep.be
www.vita-scheldebad.be



BARF WEBSHOP



De beste voeding voor jouw huisdier vind je bij ons!
Levering aan huis of afhalen te Waasmunster
Plaats je bestelling op www.barf-webshop.be
Hulp nodig? Mail ons op info@barf-webshop.be

TEMSE

Demonstratie

Beestig hout: ambachtelijk houtdraaien

Cultuurdienst Temse i.s.m. Jimmy De Caluwé
Draaiatelier, Dorpstraat 84, 9140 Elversele (In het atelier van de houtdraaier, gelegen naast de eigen woning. Toegang via het hek) (10u - 17u)
T: 0491 71 83 79 - E: ambachtelijk.houtdraaier@gmail.com

Demonstratie van het oude ambacht van houtdraaien met de hand. Het hout wordt snijdend gedraaid in dierenfiguren (vogels, olifanten...) via aloude methoden en draaitechnieken.

Tentoonstelling

Beestig mooie kant

Kantschool Artofil
Huis de Fortune, Dorpstraat 56, 9140 Elversele (22/04: 13.30u - 18u, 23/04: 10u - 18u)
T: 0476 88 30 91 - www.artofil.be

Van oudsher werden binnen de kantwereld voorstellingen van dieren verwerkt. Vooral in de traditionele Vlaanderens of Beverse als in andere klassieke kanten werden dieren afgebeeld. Op basis van oude kanten waarin dieren voorkomen, werden nieuwe ontwerpen gemaakt en uitgevoerd. De evolutie van de oudere witte kanten naar moderne, vaak kleurrijke creaties wordt hier in beeld gebracht. Oude patronen, prikkingen en kantmateriaal worden tentoongesteld, terwijl de aanwezige kantwerksters uitleg geven bij hun eigen hedendaagse werk. Ook bij onze jongerenwerking worden patroontjes van dieren aangeboden: van eenvoudige slangetjes of hagedissen tot teddyberen, poezen, honden, paarden en zelfontworpen vliegende draken. Het kan allemaal! Tijdens Erfgoeddag bestaat de mogelijkheid om de kantklosjes zelf eens in de hand te nemen en een ervaring rijker te worden en... misschien wel een nieuwe gezonde verslaving te ontdekken! Het resultaat is altijd beestig mooie kant!

Wandeling

Want dieren zijn net als mensen

Milieuwerkgroep Ons Streven i.s.m. Gemeentebestuur Temse
Provinciaal domein Roomacker, Hofstraat 30, 9140 Tielrode (start wandeling aan hoofdingang van Provinciaal domein Roomacker) (14u - 16u)
T: 0495 99 12 49 - www.onsstreven.be

Tijdens deze kabouterwandeling maken de kinderen op een speelse manier kennis met de Fabeltjeskrant en ontdekken ze op een ludieke manier wat de mensen over dieren dachten. De mensen geloofden dat de ganse schepping van hen was en staken de dieren graag in kotjes 'nuttig' en 'schadelijk'. Afhankelijk van het nut dat of van de schade die dieren gaven, sprak men met bewondering over edele dieren en met afschuw over 'ondieren'. Men gaf in fabels dieren menselijke trekjes om hun waardering of weerszin nog sterker in de verf te zetten. Daarbij nam men het niet altijd zo nauw met de werkelijkheid. De gidsen brengen de fabels opnieuw tot leven en vertellen waarom onze voorouders zo geïntrigeerd waren door de dieren die dicht bij hun leefden en waaraan ze zoveel te danken hadden. Voor de ouders zorgen we voor een 'oudersit' en een gelijktijdige dorpswandeling.

Wandeling

Ons beestig dorpsverleden

Milieuwerkgroep Ons Streven i.s.m. Gemeentebestuur Temse
Provinciaal domein Roomacker, Hofstraat 30, 9140 Tielrode (start wandeling aan hoofdingang van Provinciaal domein Roomacker) (14u - 16u)
T: 0495 99 12 49 - www.onsstreven.be

Tijdens de dorpswandeling in Tielrode tonen we hoe afhankelijk onze voorouders waren van dieren om te overleven, bij hun beroepsactiviteiten en voor hun amusement. We tonen foto's en plaatsjes met een duidelijke link naar het thema. We vertellen over de traditie van de jaarlijkse paardenstoet en -zegening. We ontmaskeren vooroordelen en misvattingen over dieren en tonen ook hoe vernuftig de mensen in het Waasland waren om dierenrassen te veredelen. De deelnemers worden uitgenodigd om mee te denken over hoe de dieren vroeger op alle mogelijke manieren werden ingezet en effectief deel uitmaakten van de dorpsgemeenschap. Gelijktijdig met deze wandeling zorgen we voor een kindvriendelijke activiteit, zodat kinderen en volwassenen elk op hun niveau van deze Erfgoeddag kunnen genieten.

Lezing

Beestige taalkronkels

Davidfonds Temse i.s.m. Bibliotheek Temse en Cultuurdienst Temse.
Bibliotheek Temse (eerste verdieping, met lift), Oeverstraat, 9140 Temse (10.30u - 11.45u)
Reservatie verplicht (mogelijk tot 20/04).
T: 0477 57 96 90 - E: hilde.staut@telenet.be

Een ludieke lezing waarbij we ontdekken hoezeer grote en kleine beesten onze woordenschat verrijken en hoe ze ons zelfs geschiedenis bijbrengen. Carine Caljon vertelt over de oorsprong en evoluties van diernamen. Hoe verklaar je 'zebra' en waar komen de kalkoen en kanarie vandaan? En wat met ezelsoren en motregen? Terwijl we het hebben over de octopus, het nijlpaard, arachnofobie, muizenstrontjes, katers en zo veel meer mag je gerust een kemel schieten, maar ga niet muggenziften!

Wandeling

Dauwwandeling: beestig erfgoed in Temse

Pasar Temse i.s.m. CM Waas en Dender
CM-huis Amelberga, Oeverstraat 7, 9140 Temse (Toegang via de oprit naast het CM-kantoor in de Oeverstraat. Parkeergelegenheid aan de bib.) (7u - 9u)
Reservatie betalend ontbijt verplicht (mogelijk tot 10/04).
T: 0476 94 20 35 - monique.mark@hotmail.com

Pasar neemt je mee op dauwwandeling waarbij je eeuwenoude en interessante erfgoedplekken ontdekt die nauw verbonden zijn aan het dierenrijk via verhalen, legendes, oude gebruiken of tradities. Geniet al wandelend van een 'beestige' ochtendstond! Na de dauwwandeling wordt in de Amelbergazaal een optioneel ontbijt voorzien waarvoor moet ingeschreven worden.

ZWIJNDRECHT

Lezing

Beestig erfgoed in het Waasland: Reinaert De Vos

Gemeente Zwijndrecht
Bibliotheek Zwijndrecht, Binnenplein 1, 2070 Zwijndrecht (9u - 14u, lezing om 11u)
Reservatie betalend ontbijt verplicht (cultuur@zwijndrecht.be of 0800 99 604)
T: 03 250 49 52 - www.zwijndrecht.be

Wie erfgoed, Waasland en dieren combineert, komt onherroepelijk uit bij de fabels van de Vos Reinaert. De streken van Reinaert zijn ontelbare keren bewerkt en vertaald, en blijven ook nu nog boeien en inspireren. Het uitgelezen moment om dieper in te gaan op dit verhaal, de personages en de symboliek die achter dit eeuwenoude epos schuil gaan. Rik van Daele is de grote Reinaertspecialist in Vlaanderen. Jarenlang actief in de Wase cultuursector en tegenwoordig hoofd van de universitaire bibliotheek van Antwerpen, is hij dan ook de geknipte man om tekst en uitleg te verschaffen over de vele facetten die aan Reinaert verbonden zijn.

Je kan deze lezing gratis bijwonen op zondag 23 april om 11 uur in de bibliotheek van Zwijndrecht, of om 9.30 uur aanschuiven voor het voorafgaande ontbijt (betaald, €10 p.p.).

Zoektocht

Allemaal beestjes in de bib!

Gemeente Zwijndrecht
Bibliotheek Zwijndrecht, Binnenplein 1, 2070 Zwijndrecht (In hetzelfde gebouw als het gemeentehuis, links na buitendeur) (23/4 - 29/04: 13u - 12.30u)
T: 03 250 49 52 - www.zwijndrecht.be

Een hele week lang kan je in de bibliotheek van Zwijndrecht op tocht gaan. Je kan er allerlei beestige boeken ontdekken, komen luisteren naar beestige verhalen, je eigen beest helemaal loslaten en natuurlijk deelnemen aan de familiespeurtocht rond de figuur van Reinaert de Vos. Er zijn vragen op maat van de jongere kinderen én de oudere kinderen/ ouders! En er vallen ook enkele beestige prijzen te winnen!



(c) Eric De Keyzer

Minister Jan Jambon over Erfgoeddag 2023:

"De 22e editie van Erfgoeddag in Vlaanderen en Brussel heeft als thema 'Beestig!'. Musea, erfgoedbibliotheken, archieven en andere erfgoedorganisaties tonen die dag hoe nabij erfgoed is. Ons samenleven met dieren gaat vaak eeuwen terug. Ons erfgoed wemelt dan ook van de dieren. De laagdrempelige aanpak van de organisatoren zorgt ervoor dat het voor velen een uitgelezen moment is om kennis te maken met ons soms onbekende, maar bijzonder boeiende erfgoed."

COLOFON

De Erfgoedcel Waasland bedankt alle (erfgoed)organisaties in het Waasland die vol enthousiasme hun passie voor cultureel erfgoed met het publiek delen. Dit doen ze niet enkel op Erfgoeddag, maar het hele jaar door!

Hun aanbod op dit jaarlijkse erfgoedfeest werd samengebracht door de Erfgoedcel Waasland, die de zorg voor het Wase erfgoed wil stimuleren. De Erfgoedcel Waasland is een onderdeel van Interwaas en wordt ondersteund door de Vlaamse overheid. Interwaas is het intergemeentelijk samenwerkingsverband voor streekontwikkeling in het Waasland. In samenwerking met de Wase gemeenten Beveren, Kruibeke, Lokeren, Moerbeke, Sint-Gillis-Waas, Sint-Niklaas, Stekene, Temse, Waasmunster en Zwijndrecht wil Interwaas de ontwikkeling van het Waasland actief bevorderen via dienstverlening, projectwerking en belangenbehartiging.

Coördinatie en samenstelling: de Erfgoedcel Waasland
Campagnebeeld voorpagina: Hélène Jacobs
Druk en vormgeving: Adrem Intermediagroep
D/2023/11.208/02

 interwaas

 Vlaanderen
verbeelding werkt

 ErfgoedCel
WAASLAND



COLOFON

 ADREM
INTERMEDIAGROEP

Graatakker 103 • 2300 Turnhout • Tel. 014 44 34 31 • Fax 014 44 34 36 • media@adrem.be • www.adrem.be

den **brilleman**

Optiek • Hoorapparaten

Mijn digitale tweeling
past het montuur.

Ik kies de look,
waar ik ook ben.



Seeing beyond



www.virtualtryon.be

Dorpsstraat 18
9190 Stekene
03 779 84 56



Fleur dor
NATUURLIJK EN ARTISANAAL
fleur-dor.be
Kruisdam 7 - 9160 Eksaarde | 0479/78.13.75 | info@fleur-dor.be

REBEL
cuisine

Vermeulen Filip • 0497/ 23 15 87 • Vermeulen Chris • 0475/ 69 01 86
www.therebelcuisine.be

AKP RENOVATIE

www.a-k-p.net

Hamme/Sint-Niklaas

0477 61 91 99 • info@a-k-p.net

Volg ons op Facebook!



Schrijn- meubel- en renovatiewerken
Keukens, binnendeuren - Ramen en deuren
Maatkasten en dressings - Tuinhuizen, terrassen

10% korting
op nieuwe offerte
(bij aanvraag via qr code)



RAUWVOER/BARF/KVV • BROKJES MET VEÉL VERS VLEES • GEZONDE GESTOOMDE VOEDING/ BLIKVOER
TUITGJES VAN DOG COPENHAGEN • VEILIG SPEELGOED • HÉÉL VEEL NATUURLIJKE SNACKS • NOG VEEL MEER!

Sinds 2015 gespecialiseerd in natuurlijke voeding voor hond en kat!

Wekelijkse thuisleveringen!

PAWZ deli
NATUURLIJKE VOEDING EN TOEBEHOREN

Winkel op Gentse steenweg 251 Lokeren
Webshop www.pawzdeli.be
Woe 13u30-18u • Don 13u30-20u • Vrij 13u30-18u • Za 10u-17u30

BES en BLOEM
Zelf plukken is puur genieten...
Gentdam 29 ,9160 Lokeren
www.bes-en-bloem.be

Artisan Painters
fijnschilders

Inspired by nature, raw
and pure painting techniques

Artisan Painters by
Hoogstraat 171, LOKEREN
+32 487 40 55 27
www.artisanpainters.be



**YOGA-, HEALING- &
LIFESTYLECENTRUM**



Vanaf april '23:
Oostberg 66 - 9140 Temse

0472 458 053 - anima.be